

Natur und Umwelt
Harte und weiche Tabukriterien

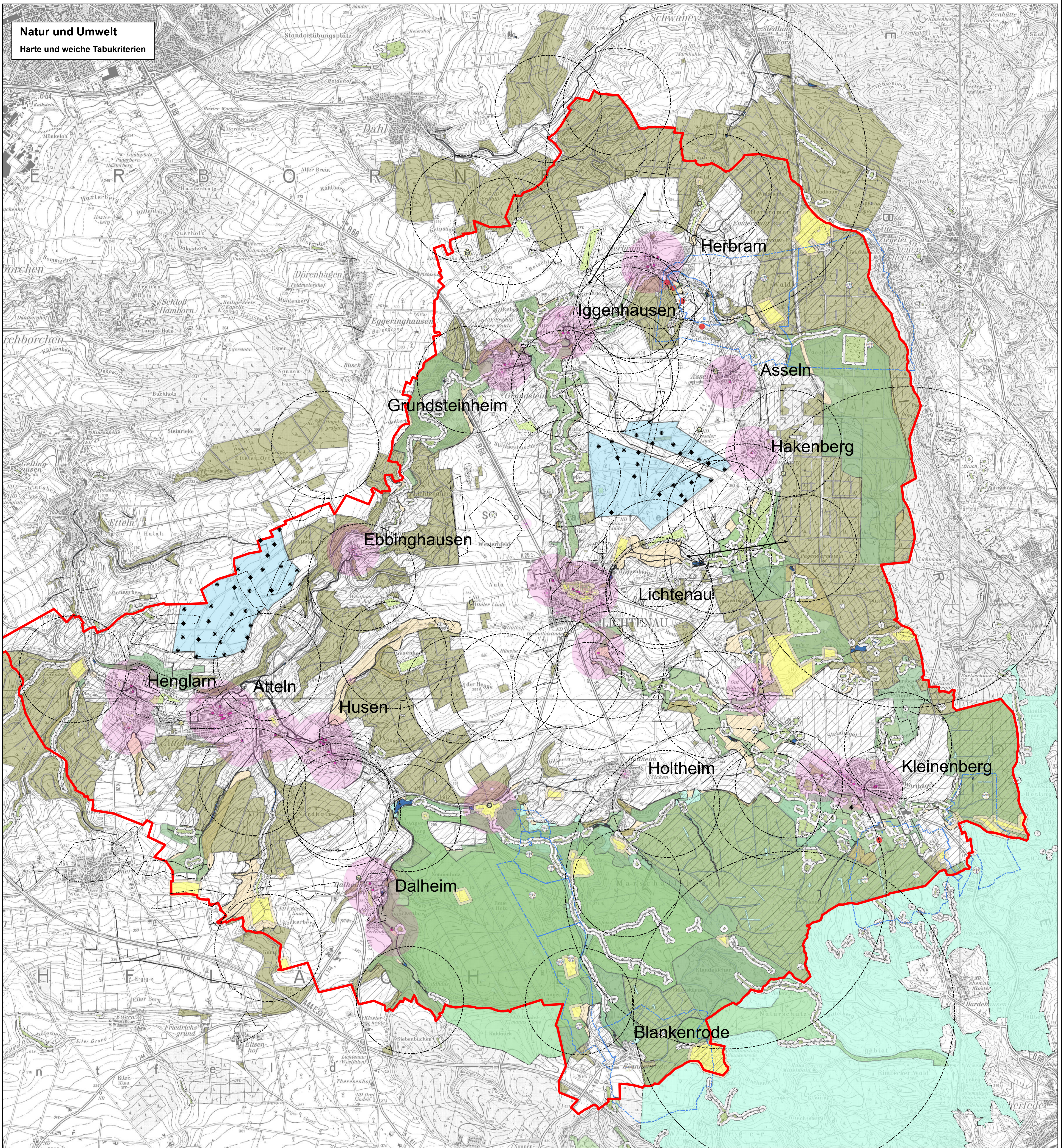

Legende

- Stadtgebietsgrenze Lichtenau
- * Windkraftanlagen in Betrieb (Stand 29.07.2014)
- Vorranggebiete für Windkraftanlagen

Harte Tabukriterien Natur und Umwelt

- Schutzgebiete**
- Wasserschutzzone I
 - Wasserfläche mit 5m beidseitigem Uferstreifen
 - Naturschutzgebiet gem. Offenlage Landschaftsplan Lichtenau
 - Gesetzlich geschützte Biotope gem. §§ 30 BNatSchG und 62 LG NRW
 - FFH-Gebiet
 - Gesetzlich geschützter Landschaftsbestandteil gem. § 47 LG NRW gem. Offenlage Landschaftsplan Lichtenau
 - Wald
 - Vogelschutzgebiet
 - Bereich zum Schutz der Natur (BSN) gem. Regionalplan Detmold, Teilschnitt Paderborn-Höxter
- Denkmale**
- Bodendenkmal
 - Naturdenkmal
 - kleinere Baudenkmale (Bildstöcke, Wege-Hofkreuze)
 - größere Baudenkmale (Gebäude, Hofanlagen, Ruinen)

Weiche Tabukriterien Natur und Umwelt

- Schutzgebiete**
- Landschaftsschutzgebiet
 - 50 m Abstand zu geschützten Landschaftsbestandteilen
 - 50 m Abstand zu gesetzlich geschützten Biotopen
 - Wasserschutzgebiet
- Denkmale**
- 50 m Abstand zu Naturdenkmalen
 - 50 m Abstand zu Bodendenkmalen
 - 100 m Abstand zu kleineren Baudenkmalen
 - 500 m Abstand zu größeren Baudenkmalen

Artenschutzrechtliche Konfliktbereiche

- Artenschutzrechtliche Beschränkung Stufe A
- Artenschutzrechtliche Beschränkung Stufe B
- Flugroute Schwarzstorch

10		
09		
08		
07		
06		
05		
04		
03		
02		
01		

01 H:\Projekte\005-Lichtenau\265-00 Darstellung_Tabuzonen_Windenergie\198...
Bearbeitung: Juli 2014
Änderungen: _____ Datum: Projekt: _____
Auftraggeber - Zeichnungsnummer: _____ Planer - Zeichnungsnummer: 005-265-00-B2-01-02-00

Der Auftraggeber:
Stadt Lichtenau
Lange Straße 39
33165 Lichtenau

HOFFMANN & STAKEMEIER **INGENIEURE**
GMBH

Planer: 005-265-00-B2-01-02-00
Datum: 20.02.2015
Maßstab: 1:10.000
Projektor: CA

Auftraggeber Stadt Lichtenau
Lange Straße 39
33165 Lichtenau

Projekt 95. Änderung des Flächennutzungsplans
"Ausweisung von Konzentrationszonen
für die Windenergienutzung"

Maßstab: 1:25.000

Interne Grundlagen - Nr
1) _____
2) _____
3) _____

Planinhalt
Karte 2: Natur und Umwelt